



vista aerea (1949) | east elevation (1949) | FFSC\_A21-002



vista ovest (anni '40) | east elevation (1940s) | FFSC\_A21-051

# CASE AGRICOLE AGENZIA 1

## RURAL HOUSES AGENCY 1

1944 - 1945

Le Agenzie sono parte del progetto di organizzazione del territorio rurale di Torviscosa, che prevedeva la formazione sette unità aziendali, ciascuna avente come riferimento l'agenzia agricola. L'attività delle Agenzie, originariamente distribuite in modo uniforme su tutto il territorio per ottimizzare la coltivazione della 'canna gentile' Arundo donax, utilizzata dallo stabilimento della SNIA Viscosa, si concentra in complessi edilizi comprendenti fabbricati a diversa destinazione d'uso (abitazioni, magazzini, stalle).

Il complesso dell'Agenzia 1 è situato nella zona nord del territorio di Torviscosa (in località Arsa) ed è caratterizzato dalla tipica disposizione a corte delle Agenzie.

Le abitazioni destinate ai lavoratori agricoli sono due coppie di edifici uguali, realizzati tra il 1944 e il 1945, che occupano la parte sud-est del complesso. Ciascun edificio è composto da due corpi di fabbrica elevati a due piani e congiunti da un corpo centrale elevato ad un solo piano. I due livelli sono collegati da scale esterne con elemento portante conformato secondo la caratteristica forma 'a collo d'oca' delle architetture rurali del centro-Italia, oggetto di studio nel periodo. Ogni edificio ospita quattro appartamenti, nei corpi laterali a due piani, distribuiti con corridoio centrale e cucina, soggiorno, due camere, bagno e ripostiglio.

### MATERIALI

pareti esterne: muratura di mattoni  
solai: latero-cemento e legno (controterra)  
copertura: tegole a canale su ossatura in legno  
facciate: infonaco e mattone faccia a vista  
scale: muratura e pietra artificiale  
pavimenti: piastrelle per i locali di servizio, in tavolato in legno per i restanti ambienti

The agricultural Agencies are part of the organisation process of the rural territory of Torviscosa, which implied the creation of seven business units, each headed by an agricultural agency.

The activities of the Agencies, originally distributed uniformly throughout the municipal territory in order to optimise the cultivation of the cane Arundo donax for the SNIA Viscosa plant, are concentrated in building complexes including constructions for different uses (houses, stables and farm buildings).

The Agency 1 complex is located in the northern area of Torviscosa (in Arsa zone) and is characterised by a courtyard layout, typical of the Agencies.

The houses for agricultural workers are two couples of identical buildings located in the south-east part of the complex and built in 1944-1945. Each building consists of two blocks of two storeys connected by a central single-storey block. The two levels are connected by external stairs characterised by the bearing structure with a peculiar "gooseneck" shape, which was inspired by the rural architecture of central-Italy, subject of study of the time. Each building houses four apartments, two for each block, organised in a central aisle and kitchen, living room, two bedrooms, bathroom and closet.

### MATERIALS

walls: brick masonry  
floors: hollow brick and r.c. and timber  
roof: pitched, barrel tiles on timber frame  
facades: plaster and fair-faced brickwork  
stairs: masonry and artificial stone  
flooring: ceramic tiles in utility rooms, in wooden planks for the rest of the rooms

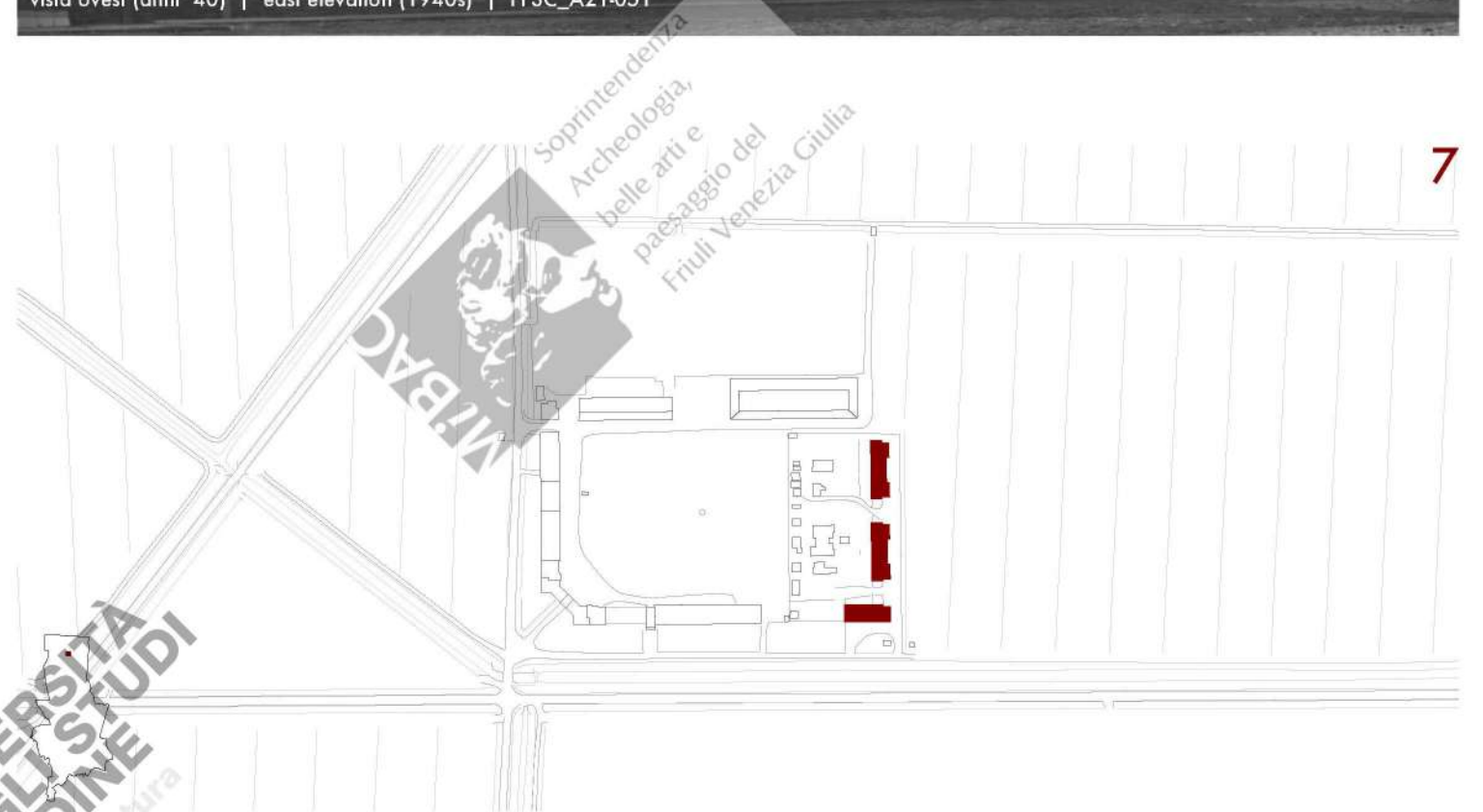

cantiere di costruzione (1944) | building site (1944) | FFSC\_A33-18



particolare della scala (2015) | detail of the stairs (2015)

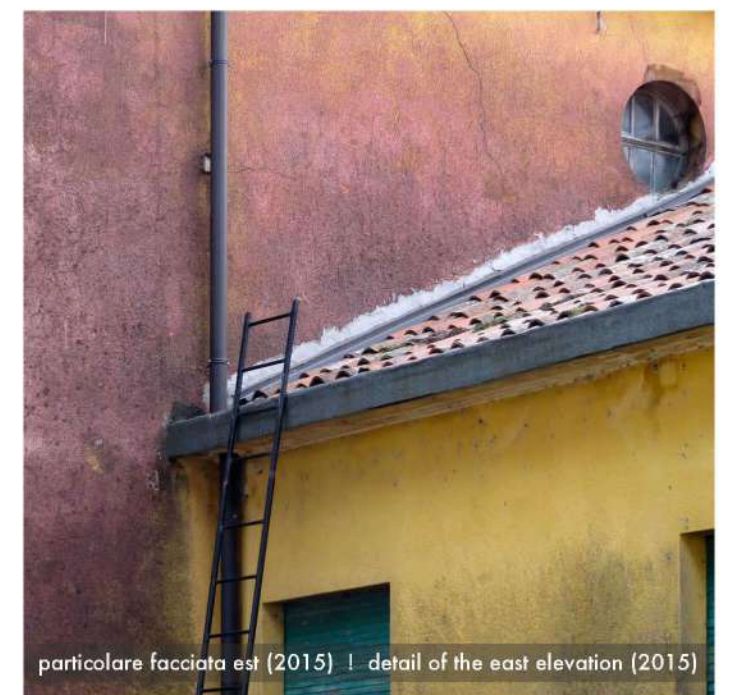

particolare facciata est (2015) | detail of the east elevation (2015)